



MINISTERO DELLE FINANZE
DIREZIONE GENERALE DEL CATASTO E DEI SERVIZI TECNICI ERARIALI

Mod. B (Nuovo Catasto Edilizio Urbano)

Lire
15

NUOVO CATASTO EDILIZIO URBANO

(R. DECRETO-LEGGE 13 APRILE 1939, N. 652)

107

Planimetria dell'immobile situato nel Comune di Cirie Via Matteo Pescatore 18-20

Ditta S.r.l. PEPE con sede in TORINO VIA ISOLA 3

Allegata alla dichiarazione presentata all'Ufficio Tecnico Erariale di Torino



107

PIANO PRIMO (+3.05)

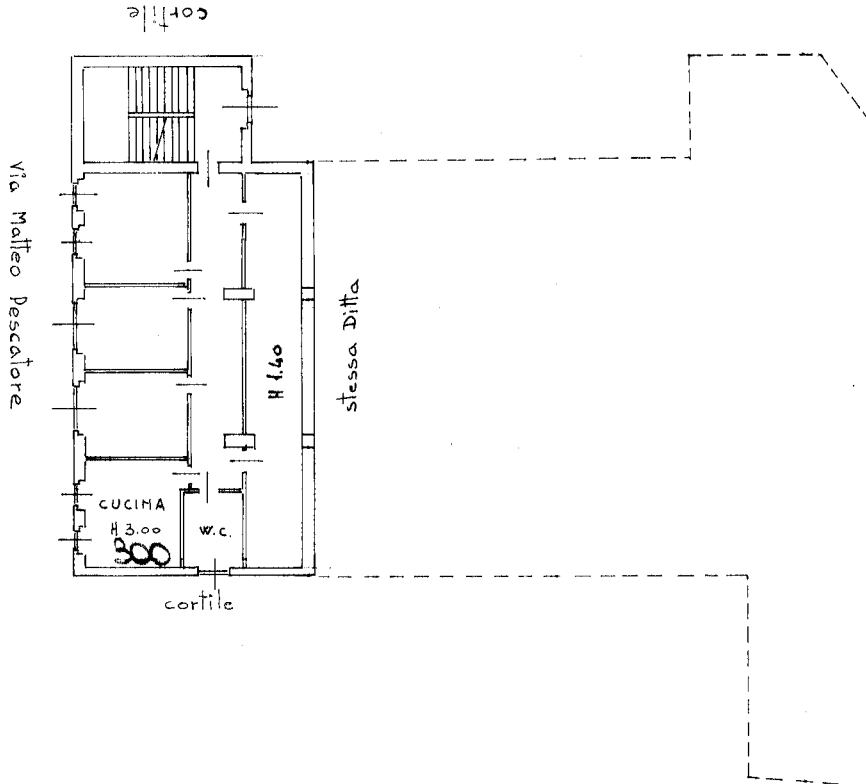

ORIENTAMENTO



SCALA DI 1:200

10 metri

SPAZIO RISERVATO PER LE ANNOTAZIONI D'UFFICIO

DATA
PROT. N°

6 DIC 1980



Compilata dal Geom. Amos Donisotti
(Titolo, nome e cognome del tecnico)

Iscritto all'Albo dei Geometri
della Provincia di Torino

DATA 10-12-80

Firma: Amos Donisotti

Catasto dei Fabbricati - Situazione al 23/03/2016 - Comune di CIRIE (C722) - < Foglio: 9 - Particella: 599 - Subalterno: 2 >
VIA MATTEO PESCATORE n. 18/20 piano: 1;

Ultima planimetria in atti